

# INFLASI: MUSUH DALAM DIAM



**PUBLIC MUTUAL**  
ANAK SYARIKAT MILIK PENUH PUBLIC BANK

## Apakah Inflasi?

Inflasi ialah kenaikan dalam harga umum barangan dan perkhidmatan. Ia berlaku apabila permintaan lebih tinggi daripada penawaran ataupun apabila kos pengeluaran meningkat.

## Inflasi Berlaku Disebabkan oleh Dua Faktor:

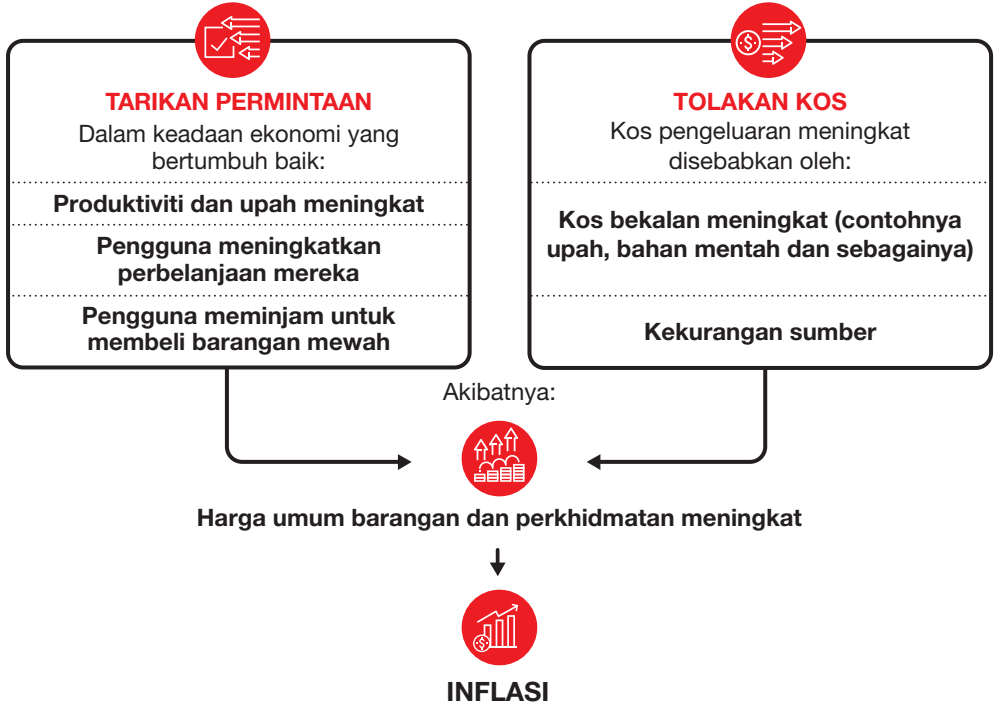

Contoh: Andaikan kadar inflasi ialah 3%

Jika kos 🍰 ialah RM2.50 hari ini

**5 tahun kemudian:**

Kosnya akan menjadi **RM3.90**



**10 tahun kemudian:**

Kosnya akan menjadi **RM3.36**



**20 tahun kemudian:**

Kosnya akan menjadi **RM4.52**

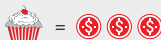

## “Rule of 72”:

Kira kesan Inflasi ke atas wang anda

$72 \div \text{kadar inflasi} = \text{Bilangan tahunan}$

Contoh: Andaikan kadar inflasi ialah 3%

$$72 \div 3 = 24$$

Anda boleh menjangkakan nilai wang anda akan jatuh separuh dalam tempoh **24 tahun**.

## Kesan Inflasi Terhadap Pengguna

1. **Kuasa membeli pengguna berkurangan** apabila harga meningkat.

**1970** – RM2.00 boleh membeli 4 cawan



**1990** – RM2.00 boleh membeli 2 cawan



**Kini** – RM2.00 boleh membeli 1 cawan



2. Pengguna mungkin akan berhadapan dengan **kesukaran untuk mengekalkan taraf kehidupan** mereka kerana lebih banyak wang diperlukan untuk membeli kuantiti barangan dan perkhidmatan yang sama berbanding sebelumnya.



3. **Kos pinjaman yang lebih tinggi** bagi peminjam kerana bank boleh meningkatkan kadar faedah jika bank pusat meningkatkan kadar untuk mengawal inflasi.



Harga meningkat (contohnya hartanah) dalam keadaan ekonomi yang bertumbuh pesat



Bank pusat mungkin akan meningkatkan kadar faedah



Mengurangkan inflasi tarikan permintaan

4. **Simpanan persaraan anda berkurangan** jika ia tidak dilaburkan dengan bijak kerana inflasi mengurangkan nilai wang sebenar dari masa ke masa.

Simpanan persaraan anda kehilangan nilainya dari masa ke masa disebabkan inflasi.

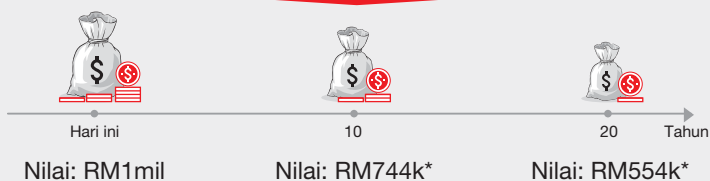

\* Andaikan kadar inflasi adalah 3%

## 3 Cara Untuk Mengatasi Inflasi

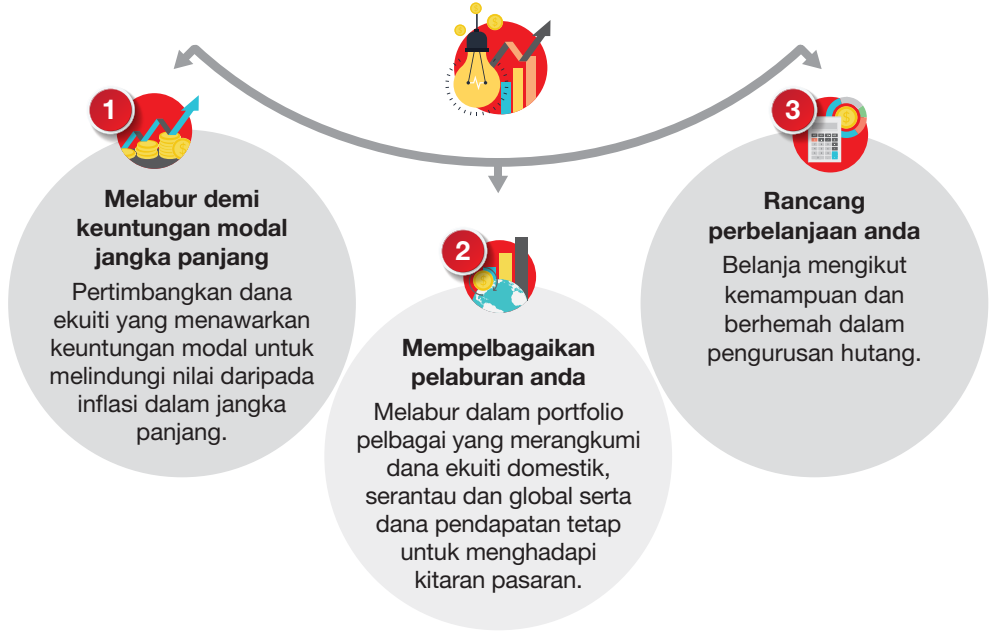

## Hubungi Kami



Perunding Unit Amanah



Cawangan/Pusat Khidmat Pelanggan Public Mutual



03-2022 5000



[www.publicmutual.com.my](http://www.publicmutual.com.my)

Bahan ini disediakan semata-mata untuk tujuan pendidikan dan kesedaran dan tidak boleh dianggap sebagai satu tawaran atau usaha mendapatkan satu tawaran untuk membeli atau melanggan produk yang ditawarkan oleh Public Mutual. Tiada sebarang perwakilan atau jaminan dibuat oleh Public Mutual, dan Public Mutual tidak menerima sebarang tanggungjawab atau liabiliti berhubung kait dengan ketepatan, kesempurnaan atau kesesuaian maklumat yang terkandung di dalamnya.

Nota: Public Mutual mempunyai hak milik sepenuhnya terhadap bahan ini dan bahan ini tidak boleh dikeluarkan semula, diedar, dihantar, dipamer, diterbitkan atau disiarkan tanpa kebenaran daripada Public Mutual terlebih dahulu.

# Cawangan/Pusat Khidmat Pelanggan

## SEMENANJUNG MALAYSIA

Pusat Khidmat Pelanggan

Tel: 03-2022 5000

Pusat Mutual Gold

Tel: 03-2022 5000

Pusat Beli-belah 1 Utama

Tel: 03-2022 5000

Alor Setar

Tel: 04-7366 500 Faks: 04-7364 655

E-mel: aor@publicmutual.com.my

Bangsar

Tel: 03-2022 5000 Faks: 03-2283 5739

E-mel: klsl@publicmutual.com.my

Batu Pahat

Tel: 07-4363 500 Faks: 07-4326 588

E-mel: bpt@publicmutual.com.my

Cheras

Tel: 03-2022 5000 Faks: 03-9132 1022

E-mel: chr@publicmutual.com.my

Damansara Perdana

Tel: 03-2022 5000 Faks: 03-7722 2475

E-mel: dsp@publicmutual.com.my

Ipoh

Tel: 05-2462 500 Faks: 05-2559 859

E-mel: iph@publicmutual.com.my

Johor Bahru

Tel: 07-3607 500 Faks: 07-3548 600

E-mel: jhb@publicmutual.com.my

Klang

Tel: 03-2022 5000 Faks: 03-3323 5632

E-mel: kel@publicmutual.com.my

Kluang

Tel: 07-7391 500 Faks: 07-7736 195

E-mel: klg@publicmutual.com.my

Kota Bharu

Tel: 09-7263 500 Faks: 09-7476 026

E-mel: kbr@publicmutual.com.my

Kuala Terengganu

Tel: 09-6321 500 Faks: 09-6317 030

E-mel: ktg@publicmutual.com.my

Kuantan

Tel: 09-5118 500 Faks: 09-5161 223

E-mel: ktn@publicmutual.com.my

Melaka

Tel: 06-2855 500 Faks: 06-2837 354

E-mel: mlk@publicmutual.com.my

Muar

Tel: 06-9562 500 Faks: 06-9536 830

E-mel: mua@publicmutual.com.my

Pulau Pinang

Tel: 04-2196 500 Faks: 04-2295 171

E-mel: pen@publicmutual.com.my

Puchong

Tel: 03-2022 5000 Faks: 03-8065 3010

E-mel: pch@publicmutual.com.my

Seberang Perai

Tel: 04-5407 500 Faks: 04-5050 005

E-mel: sbp@publicmutual.com.my

Seremban

Tel: 06-6372 500 Faks: 06-7644 237

E-mel: sbm@publicmutual.com.my

Shah Alam

Tel: 03-2022 5000 Faks: 03-5513 9288

E-mel: sal@publicmutual.com.my

Sungai Petani

Tel: 04-4558 500 Faks: 04-4230 663

E-mel: sgp@publicmutual.com.my

Temerloh

Tel: 09-2955 500 Faks: 09-2968 060

E-mel: tml@publicmutual.com.my

## SABAH & SARAWAK

Bintulu

Tel: 086-859 500 Faks: 086-330 221

E-mel: btu@publicmutual.com.my

Kota Kinabalu

Tel: 088-327 500 Faks: 088-238 389

E-mel: bki@publicmutual.com.my

Kuching

Tel: 082-226 500 Faks: 082-239 825

E-mel: kch@publicmutual.com.my

Miri

Tel: 085-323 500 Faks: 085-416 195

E-mel: mri@publicmutual.com.my

Sandakan

Tel: 089-231 500 Faks: 089-222 889

E-mel: sdk@publicmutual.com.my

Sibu

Tel: 084-363 500 Faks: 084-330 269

E-mel: sbw@publicmutual.com.my

Tawau

Tel: 089-982 500 Faks: 089-765 326

E-mel: twu@publicmutual.com.my

IBU PEJABAT

Menara Public Bank 2,  
No. 78, Jalan Raja Chulan,  
50200 Kuala Lumpur.

TALIAN KHIDMAT PELANGGAN

03-2022 5000

TELEFON

03-2022 6800

FACSIMILE

03-2022 6900

LAMAN WEB

[www.publicmutual.com.my](http://www.publicmutual.com.my)

IKUTI KAMI

