

RANCANG PERSARAAN ANDA LEBIH AWAL UNTUK NIKMATI KESENYANGAN MASA DEPAN



PUBLIC MUTUAL
ANAK SYARIKAT MILIK PENUH PUBLIC BANK

Berdasarkan Belanjawanku¹, pasangan warga emas memerlukan **RM3,090** sebulan untuk menikmati taraf hidup yang sederhana.

Mengikut Belanjawanku¹, anggaran bajet RM3,090 sebulan untuk pasangan warga emas meliputi:

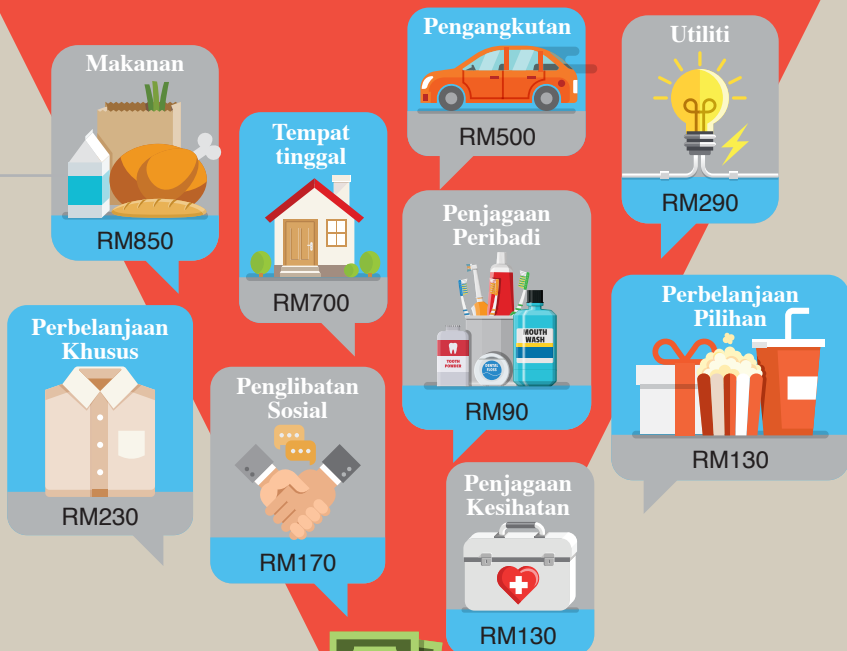

Di bawah panduan perbelanjaan, pasangan ini hanya mempunyai bajet sebanyak RM9.44² bagi setiap makanan (RM4.72 untuk seorang)



¹ Belanjawanku adalah panduan perbelanjaan untuk individu dan keluarga yang menetap di Lembang Klang. Ia direka oleh Kumpulan Wang Simpanan Pekerja (KWSP) dengan kerjasama Pusat Penyelidikan Kesejahteraan Sosial (SWRC) Universiti Malaya.

² Dengan mengandaikan purata 30 hari sebulan dan makan 3 kali sehari.



Apa yang harus anda lakukan sekiranya anda inginkan gaya hidup yang ‘selesa’ semasa tempoh persaraan?

Sekiranya perbelanjaan bulanan anda semasa tempoh persaraan seperti berikut:

RM5,000

RM8,000

RM10,000



Anda perlu mengumpulkan jumlah berikut menjelang tempoh persaraan³:

RM848,036

RM1,356,858

RM1,696,073



Anda perlu mula menyimpan jumlah berikut setiap bulan⁴:

RM691

RM1,106

RM1,382

³ Dengan mengandaikan:

- i. Tempoh persaraan selama 20 tahun
- ii. Kadar pulangan adalah 7% dan inflasi 3%
- iii. Perbelanjaan persaraan dikeluarkan secara tahunan pada setiap awal tahun

⁴ Dengan mengandaikan: 30 tahun sebelum mencapai tempoh persaraan.

Mengapa Pentingnya Perancangan Persaraan?

Ini kerana, setiap daripada kita menginginkan kehidupan yang selesa semasa tempoh persaraan!



Kestabilan Jangka Panjang

- Jangka hayat yang lebih panjang kerana adanya kemajuan perubatan
- Kos penjagaan kesihatan yang meningkat



Pelbagai Sumber Pendapatan

- Tidak hanya bergantung pada KWSP
- Simpan dan labur untuk jana aliran pendapatan lain



Supaya Boleh Berdikari

- Saiz keluarga yang semakin kecil
- Tidak menjadi beban kewangan kepada orang tersayang



Urus Impak Inflasi

- Inflasi akan menghakis dana persaraan anda
- Faktor inflasi semasa anda merancang untuk persaraan

Panduan Untuk Menambah Simpanan Persaraan Anda

1 Mula Melabur Awal

Contoh:

Memulakan pelaburan bulanan sebanyak RM200 pada umur yang berbeza akan mencapai hasil yang berbeza apabila pelabur mencecah umur 60 tahun.

Umur Ketika Mula Melabur	20	30	40	50
Jumlah Pelaburan	RM200/bulan			
Jumlah Pelaburan pada umur 60 tahun ⁵	RM702,856	RM300,059	RM118,589	RM36,833

Melabur awal untuk memanfaatkan kuasa pulangan berganda

2 Melabur Secara Tetap

Mengautomatikkan pelaburan unit amanah anda setiap bulan melalui Arahan Debit Terus (ADT) dan Kebenaran Pelaburan Tetap (RIA) kami untuk:

- Mengelakkan ramalan pasaran
- Memupuk tabiat menyimpan yang baik
- Mengamalkan Pemurataan Kos Ringgit (RCA)

3 Mengoptimumkan Simpanan KWSP Anda

Pertimbangkan untuk melabur melalui Skim Pelaburan Ahli KWSP untuk mengoptimumkan dan mempelbagaikan dana persaraan anda.

4 Mencarum ke dalam Skim Persaraan Swasta (PRS)

Bina dana persaraan anda melalui PRS sambil menikmati faedah berikut:

- Pelepasan cukai sehingga RM3,000⁶
- Perlindungan insurans/Takaful percuma⁷
- Melindungi simpanan persaraan anda daripada pemiutang⁸

⁵ Andaian: Kadar Pulangan tetap sebanyak 8% setahun dikompaun secara bulanan.

⁶ Termasuk pelepasan cukai untuk anuiti tertunda dan sah sehingga 2025

⁷ Untuk pencarum PRS Public Mutual sahaja. Tertakluk pada terma dan syarat. Sila rujuk brosur untuk dapatkan maklumat lanjut mengenai insurans/Takaful

⁸ Wang dalam skim PRS dilindungi daripada pemiutang seperti yang dinyatakan dalam Seksyen 139ZA Akta Pasaran Modal dan Perkhidmatan (CMSA)

Melabur untuk Tambah Simpanan Persaraan Anda

Public Mutual menawarkan pelbagai dana yang bermatlamat untuk mencapai pertumbuhan modal yang boleh anda manfaatkannya dalam usaha mengembangkan simpanan persaraan anda.

Berikut merupakan contoh dana yang melabur dalam negara atau rantau dengan peluang pertumbuhan jangka panjang:

Siri Konvensional	Siri Berlandaskan Syariah
<i>Public ASEAN Growth Fund</i> (Public Dana Tumbuh ASEAN)	<i>Public Asia Ittikal Fund</i> (Public Dana Asia Ittikal)
<i>Public India-Global Equity Fund</i> (Public Dana Ekuiti India-Global)	<i>Public Islamic ASEAN Growth Fund</i> (Public Dana Tumbuh ASEAN Islamik)
<i>Public Vietnam-Global Equity Fund</i> (Public Dana Ekuiti Vietnam-Global)	<i>Public Islamic Asia Leaders Equity Fund</i> (Public Dana Ekuiti Teraju Asia Islamik)

Berikut pula merupakan contoh dana yang melabur dalam sektor atau tema dengan prospek pertumbuhan berstruktur:

Siri Konvensional	Siri Berlandaskan Syariah
<i>Public e-Artificial Intelligence Technology Fund</i> (Public Dana e-Teknologi Kecerdasan Buatan)	<i>Public e-Islamic Innovative Technology Fund</i> (Public Dana e-Teknologi Inovatif Islamik)
<i>Public e-Pioneer Entrepreneur Fund</i> (Public Dana e-Usahawan Perintis)	<i>Public e-Islamic Sustainable Millennial Fund</i> (Public Dana e-Milenium Mampan Islamik)
<i>Public Healthcare-Global Equity Fund</i> (Public Dana Penjagaan Kesihatan – Ekuiti Global)	<i>Public e-Islamic Pioneer Entrepreneur 40 Fund</i> (Public Dana e-Usahawan Perintis 40 Islamik)
<i>Public Lifestyle & Technology Fund</i> (Public Dana Gaya Hidup & Teknologi)	

Hubungi Kami



Perunding Unit Amanah



Cawangan/ Pusat Khidmat Pelanggan Public Mutual



03-2022 5000



www.publicmutual.com.my

Pelabur dinasihatkan supaya membaca dan memahami isi kandungan Prospektus, Prospektus Tambahan dan Helaian Penting Produk dana sebelum melabur. Pelabur seharusnya memahami risiko-risiko dana, membandingkan dan mempertimbangkan bayaran, caj dan kos yang terlibat apabila melabur dalam dana. Salinan Prospektus, Prospektus Tambahan dan Helaian Penting Produk boleh didapati melalui laman web kami www.publicmutual.com.my. Pelabur seharusnya membuat penilaian sendiri terhadap merit dan risiko pelaburan. Sekiranya terdapat keraguan, pelabur harus mendapatkan nasihat profesional. Untuk penafian pelaburan kami, sila rujuk www.publicmutual.com.my.

Artikel ini disediakan semata-mata untuk tujuan pendidikan dan kesedaran serta tidak boleh dianggap sebagai satu tawaran atau usaha mendapatkan satu tawaran untuk membeli atau melanggan produk yang ditawarkan oleh Public Mutual. Tiada sebarang perwakilan atau jaminan dibuat oleh Public Mutual, dan Public Mutual tidak menerima sebarang tanggungjawab atau liabiliti berhubung kait dengan ketepatan, kesempurnaan atau kesesuaian maklumat yang terkandung di dalamnya.

Nota: Public Mutual mempunyai hak milik sepenuhnya terhadap bahan ini dan bahan ini tidak boleh dikeluarkan semula, diedar, dihantar, dipamer, diterbitkan atau disiarkan tanpa kebenaran daripada Public Mutual terlebih dahulu.

Cawangan/Pusat Khidmat Pelanggan

SEMENANJUNG MALAYSIA

Customer Service Centre
Tel: 03-2022 5000

Mutual Gold Centre
Tel: 03-2022 5000

1 Utama Shopping Centre
Tel: 03-2022 5000

Alor Setar
Tel: 04-7366 500 Faks: 04-7364 655
E-mel: aor@publicmutual.com.my

Bangsar
Tel: 03-2022 5000 Faks: 03-2283 5739
E-mel: klsi@publicmutual.com.my

Batu Pahat
Tel: 07-4363 500 Faks: 07-4326 588
E-mel: bpt@publicmutual.com.my

Cheras
Tel: 03-2022 5000 Faks: 03-9132 1022
E-mel: chr@publicmutual.com.my

Damansara Perdana
Tel: 03-2022 5000 Faks: 03-7722 2475
E-mel: dsp@publicmutual.com.my

Ipoh
Tel: 05-2462 500 Faks: 05-2559 859
E-mel: iph@publicmutual.com.my

Johor Bahru
Tel: 07-3607 500 Faks: 07-3548 600
E-mel: jhb@publicmutual.com.my

Klang
Tel: 03-2022 5000 Faks: 03-3323 5632
E-mel: kel@publicmutual.com.my

Kluang
Tel: 07-7391 500 Faks: 07-7736 195
E-mel: klq@publicmutual.com.my

Kota Bharu
Tel: 09-7263 500 Faks: 09-7476 026
E-mel: kbr@publicmutual.com.my

Kuala Terengganu
Tel: 09-6321 500 Faks: 09-6317 030
E-mel: ktg@publicmutual.com.my

Kuantan
Tel: 09-5118 500 Faks: 09-5161 223
E-mel: ktn@publicmutual.com.my

Melaka
Tel: 06-2855 500 Faks: 06-2837 354
E-mel: mlk@publicmutual.com.my

Muar
Tel: 06-9562 500 Faks: 06-9536 830
E-mel: mua@publicmutual.com.my

Penang
Tel: 04-2196 500 Faks: 04-2295 171
E-mel: pen@publicmutual.com.my

Puchong
Tel: 03-2022 5000 Faks: 03-8065 3010
E-mel: pch@publicmutual.com.my

Seberang Perai
Tel: 04-5407 500 Faks: 04-5050 005
E-mel: sbp@publicmutual.com.my

Seremban
Tel: 06-6372 500 Faks: 06-7644 237
E-mel: sbm@publicmutual.com.my

Shah Alam
Tel: 03-2022 5000 Faks: 03-5513 9288
E-mel: sal@publicmutual.com.my

Sungai Petani
Tel: 04-4558 500 Faks: 04-4230 663
E-mel: sgp@publicmutual.com.my

Temerloh
Tel: 09-2955 500 Faks: 09-2968 060
E-mel: tml@publicmutual.com.my

SABAH & SARAWAK

Bintulu
Tel: 086-859 500 Faks: 086-330 221
E-mel: btu@publicmutual.com.my

Kota Kinabalu
Tel: 088-327 500 Faks: 088-238 389
E-mel: bki@publicmutual.com.my

Kuching
Tel: 082-226 500 Faks: 082-239 825
E-mel: kch@publicmutual.com.my

Miri
Tel: 085-323 500 Faks: 085-416 195
E-mel: mri@publicmutual.com.my

Sandakan
Tel: 089-231 500 Faks: 089-222 889
E-mel: sdk@publicmutual.com.my

Sibu
Tel: 084-363 500 Faks: 084-330 269
E-mel: sbw@publicmutual.com.my

Tawau
Tel: 089-982 500 Faks: 089-765 326
E-mel: twu@publicmutual.com.my

IBU PEJABAT

Menara Public Bank 2,
No. 78, Jalan Raja Chulan,
50200 Kuala Lumpur.

TALIAN KHIDMAT PELANGGAN

03-2022 5000

TELEFON

03-2022 6800

FAKSIMILE

03-2022 6900

LAMAN WEB

www.publicmutual.com.my

IKUTI KAMI

